

NOR ver.2010/12/13 古屋作成

Ver.2011/6/6 事務局校正

Ver.2011/6/8 事務局校正

第 37 回 全日本シーホッパー級ヨット選手権大会

第 21 回 全日本シーホッパー級SRヨット選手権大会

第 11 回 シーホッパー級マスタークラスヨット選手権大会

第 2 回 シーホッパー級グランドマスタークラスヨット選手権大会

第 11 回 シーホッパー級SRマスタークラスヨット選手権大会

第 20 回 全日本女子シーホッパー級SRヨット選手権大会

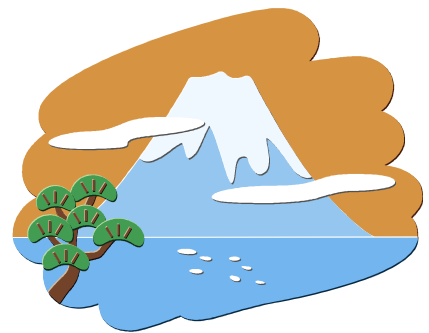

レース公示 (NOTICE OF RACE)

期 日：平成23年 7月29日 (金) ~31日 (日)

場 所：山梨県山中湖村 山中湖村ヨットハーバー

共同主催：日本シーホッパー協会、山梨県セーリング連盟

公 認：日本セーリング連盟 (承認番号 H23-9)

運 営：山梨県セーリング連盟 碓会ヨットクラブ

レース公示 (NOTICE OF RACE)

期 日：平成23年 7月29日 (金) ～ 7月31日 (日)

場 所：山梨県山中湖村 山中湖村ヨットハーバー

競技種目：シーホッパー級、シーホッパー級SR

共同主催：日本シーホッパー協会、山梨県セーリング連盟

公 認：日本セーリング連盟 (承認番号 H23-9)

運 営：山梨県セーリング連盟 碓氷ヨットクラブ

後 援：山中湖村、山中湖村教育委員会

協 力：山中湖村漁業協同組合 山中湖村観光ボート組合 (調整中)

協 賛：ヤマハ発動機 (株) 奥村ボート販売 (株) 富士急行 (調整中)

1. 規 則

- 1.1 「2009-2012 セーリング競技規則」に定義された「規則」を適用する。
- 1.2 ペナルティー方式は、付則Pを適用する。

2. 広 告

広告ステータスは、ISAF規程20のISAF広告規定を適用し、主催者から大会広告の要求は行わない。

3. 資 格

- 3.1 平成23年度日本セーリング連盟及び日本シーホッパー協会の会員登録を完了しているもの。
 - ・ 会員証の提示を求めると会場受付時に持参すること。
 - ・ 会員登録 (JSAF、シーホッパー協会) を会場にてすることができ、できるだけ事前に手続きを済ませること。
- 3.2 年齢制限
 - ・ マスタークラスに出場する選手は受付時に満45歳以上でなければならない。
 - ・ グランドマスタークラスに出場する選手は、受付時に満55歳以上でなければならない。
- 3.3 推薦
 - ・ 日本シーホッパー協会各支部、フリート、所属県連のいずれかの推薦を受けたもの。
- 3.4 未成年者
 - ・ 未成年者は、親権者の出場承諾書を参加申し込みと同時に提出する。
 - ・ 大会参加時には、親権者または代理人が付き添うこと。
- 3.5 性別
 - ・ 全日本女子シーホッパー級SR選手権には女性 (年齢不問) に限る。
 - ・ 女性が参加申し込みをした場合、全日本・全日本女子の双方に同時エントリーされる。
- 3.6 艇
 - ・ 競技に使用する艇は、平成23年度シーホッパー協会登録艇であること。
 - ・ 会場受付時に計測証明書の提示を求めると持参すること。
 - ・ 競技艇の年度登録は、会場でもすることができる。

4. 参加申込み

4.1 次のいずれかの方法により申し込むこと。

(1) オンライン・エントリー (推奨)

詳細は、日本シーホッパー協会webサイトに掲載する。

(2) 郵送エントリー

参加申込書 (別紙2) に必要事項を記入し、下記宛郵送する。

【申込書送付先】

〒431-0291

舞阪郵便局 私書箱 3号

日本シーホッパー協会 本部事務局

(3) メールおよびFAXでのエントリー

参加申込書 (別紙2) に必要事項を記入し、下記宛申込書を添付送信する。

e-mail: seahopperjimukyoku@gmail.com

Fax: 046-807-3933

【参加申込 締切日】

平成23年 7月20日 (水) (必着)

5. 参加料

1艇につき..... 一般会員 12,000円
ジュニア 10,000円

(この参加料は、出場辞退、大会の不成立などいかなる理由があっても返還されない)

・参加料は下記口座当て 7月20日までに振り込むこと。

静岡銀行 新居(あらい)支店 普通 0419202

口座名 日本シーホッパー協会

6. 計測

6.1 競技前の計測を実施する。参加艇は、クラス規則に留意し、艇体・スパー類・セール・艀装品を常にクラス規則に合致させておかなければならない。

会場受付時に配布する計測要領に基づき競技前計測を実施する。

6.2 レース委員会は、大会期間中いつでも計測を行うことができる権利を有する。

7. 帆走指示書

平成23年7月29日 (金) 09:00以降 (登録受付時) にヨットハーバー艇庫内に設置される大会本部にて入手できる。

8. 日程

8.1 登録 下記の日程内に登録 (受付)、会員証提示、計測証明書提示を済ませること。

7月29日 (金)

10:00~17:00 (艇庫 大会本部)

8.2 計測・トライアルレース

計測 7月29日 (金) 10:00~17:00 (艇庫)

トライアルレース予告信号予定時刻 7月29日 (金) 14:00

トライアルレースは、最大2レースを予定している。

8.3 式典

開会式	7月30日(土)	09:00	(ヨットハーバー 艇庫前)
			開会式には、すべての選手が参加しなければならない
説明会	7月30日(土)		開会式に引き続き実施
			説明会には、すべての選手が参加しなければならない
選手総会	7月30日(土)	17:00	艇庫前
懇親会	7月30日(土)	17:30	ライトディナー バーベキュー (艇庫前)
閉会式	7月31日(日)	15:00	(ヨットハーバー 艇庫前)

8.4 レース日程 2日間で8レースを予定

7月30日(土)	レース日(第1日)	最大5レース
7月31日(日)	レース日(第2日)	最大5レース

レガッタ最終日は、14:00以降に予告信号を発しない。

8.5 それぞれの日の最初の予告信号予定時刻

7月30日(土)	11:00	シーホッパー級
	11:05	シーホッパー級SR
7月31日(日)	09:30	シーホッパー級
	09:35	シーホッパー級SR

9. 開催地

9.1 添付地図 A は、大会会場の場所を示す。

名称：山中湖村ヨットハーバー
所在地：山梨県南都留郡山中湖村山中237-1
交通機関：東富士五湖有料道路 山中湖IC から10分
富士急バス 山中湖村役場停留所 下車 1分

9.2 添付地図 B は、レースエリアの場所を示す。

10. コース

帆走するコースは、トライアングルコース、風上-風下コースのいずれかを使用する。

11. 得点

- 11.1 付則 A.4 低得点方式を適用する。
- 11.2 シリーズ成立には、1レースを完了することが要求される。
- 11.3 各艇のシリーズ得点は、5レース以上成立した場合には、最も悪い得点を除いた得点の合計とする。
これは付則A2を変更している。
- 11.4 女子・マスターズ・グランドマスターズの得点は、各艇のシリーズ得点とする。

12. サポートボート・コーチボート

- 12.1 サポート・コーチ・ボートは、各日の最初の予告信号の30分前までに大会本部で登録しなければならない。
サポート・コーチ・ボートは登録時にレース委員会から貸与される旗を掲げて識別されなければならない。
- 12.2 サポート・ボート、コーチ・ボートは、予告信号から、レースが終了するか、または延期、ゼネラル・リコール、または中止の信号が発せられるまで、レース・エリアに入ってはならない。
- 12.3 上記12.1, 12.2 に違反した場合、関連する全ての艇に対しペナルティーが課せられることがある。
- 12.4 レース・コミッティー・シグナルボートまたはレース・コミッティー・ボートにピンク旗が掲揚された場合、サポート及びコーチ・ボートはレース・エリアへ進入し、可能な限り艇の救助を行わなければ

ばならない。

13. 無線通信

艇はレース中無線通信を行ってはならない。また、すべての艇が利用できない無線通信を受信してはならない。この制限は、携帯電話にも適用される。

14. 賞

14. 1 全日本シーホッパー級、全日本シーホッパー級SR
優 勝：優勝杯（持ち回り）・賞状・副賞
2～6位：杯または楯または賞状・副賞
14. 2 全日本女子・マスタークラス
優 勝：優勝杯・賞状・副賞
2～3位：杯または楯または賞状・副賞
14. 3 グランドマスタークラス
優 勝：優勝杯

15. 責任の否認

このレガッタの競技者は自分自身の責任で参加する。規則4（レースをすることの決定）参照。主催団体は、レガッタの前後、期間中に生じた物理的損害または身体障害もしくは死亡によるいかなる責任も負わない。

16. その他

16. 1 競技中の疾病・傷害などに対する応急処置は主催者が全力を尽くすが、その後の責任は負わない。
16. 2 参加艇・参加個人は、個人の責任で傷害保険・賠償責任保険に加入すること。
16. 3 事前の練習に対して、主催者は一切責任を負わない。
16. 4 競技艇の搬入は7月28日（木）以降とし、搬出は7月31日（日）までとする。
16. 5 宿泊及び昼食の申し込み・ハーバーの施設・駐車場などについては、レース公示と共に配布される案内文書「参考情報 別紙1」を参照すること。
16. 6 個人情報の取り扱い
 - ・大会参加に際して提供される個人情報は大会活動のみに利用するものとし、これ以外の目的に利用することはない。
 - ・参加者氏名および推薦所属は、大会プログラム・ホームページに掲載され、各種報道機関に提供される。
 - ・大会期間中に撮影した写真及び競技成績は、クラス協会・山梨県セーリング連盟のホームページに掲載される。また各種報道機関に提供されることがある。

17. 問い合わせ先

本レガッタについての問い合わせ先は次のとおりである。

(クラス協会 担当者)

日本シーホッパー協会 本部事務局 担当 高木 克也

〒431-0291 舞阪郵便局 私書箱3号 日本シーホッパー協会

e-mail: seahopperjimukyoku@gmail.com

(開催地 担当者)

山梨県セーリング連盟 渡辺 房子

〒403-0004 山梨県富士吉田市下吉田●

携帯電話：080-3914-7743

e-mail:

別紙1

平成23年度全日本シーホッパー級ヨット選手権大会

参 考 情 報

1. 艇の搬入・搬出

出艇帰着場所は砂浜です。タイヤの大きな船台が適しています。

2. 宿泊及び弁当

(宿泊) 各自で手配してください。次の業者が斡旋することも可能です。

富士急トラベル 担当 勝俣 TEL0555(23)7771

(弁当) 弁当は各自で準備して下さい。

3. レセプション (ライトディナー バーベキュー)

日時：7月30日(土) 17:30～19:00

場所：艇庫前

会費：選手の参加費はエントリー料に含まれている。

選手以外の参加者からは食事代を徴収する。中学生以上：2,000円、小学生以下 無料

4. チャーター艇

艇数に限りがある。遠方の選手を優先する。チャーター料(艇保険料)実費を徴収する。

別紙3にてお申し込み下さい。

5. 保険

選手には(財)日本セーリング連盟メンバーズ保険を適用する。

主催団体は、総合賠償責任保険に加入している。これらの保険については、選手のけが、選手同士の衝突等対物保険には対応しない。各自で十分な保険に加入すること。

6. ヨットハーバーの施設

- ・トイレ・更衣室はありません。

トイレは、公衆トイレ(ハーバー向い駐車場)を利用して下さい。

- ・駐車場

ハーバー敷地内は、駐車禁止です。

駐車は、ハーバー前駐車場をご利用下さい(無料)

- ・水道施設はありません。

洗艇するときは湖水を汲むバケツが必要です。

別紙2「参加申込書」

第37回全日本シーホッパー級ヨット選手権大会

第21回全日本シーホッパー級SRヨット選手権大会

第11回シーホッパー級/SRマスタークラスヨット選手権大会

第20回全日本女子シーホッパー級SRヨット選手権大会

第2回シーホッパー級グランドマスタークラスヨット選手権

参加申込書

平成23年 月 日

参加種目	○シーホッパー級・○シーホッパー級SR どちらかの○を●する			セールNo.	
氏名		住所	〒		
生年月日	昭・平 年 月 日 男・女	連絡先	電話番号	携帯番号	
未成年者の場合 親権者承諾書	この大会に参加する事を承諾致します。 親権者 氏名 印				
日本セーリング連盟 会員番号		緊急時 連絡先	氏名 電話番号		
日本シーホッパー協会 会員番号		所属支部			
E-mail アドレス		所属クラブ			
艇の搬出入期間	搬入 月 日 時頃	搬出 月 日 時頃			
参加費 (該当箇所○)	一般 12,000円 ジュニア (高校生以下) 10,000円 チャーター料10,000円				
参加選手以外の レセプション参加者	大人・未成年ともに 名×2,000円 参加料と合わせて振り込み下さい。				

別紙3「チャーター艇申込書」

第37回全日本シーホッパー級ヨット選手権大会

第21回全日本シーホッパー級SRヨット選手権大会

第11回シーホッパー級/SRマスタークラスヨット選手権大会

第20回全日本女子シーホッパー級SRヨット選手権大会

第2回シーホッパー級グランドマスタークラスヨット選手権

チャーター艇 申込書

平成23年 月 日

チャーター艇希望艇種 ○シーホッパー級 / ○シーホッパー級SR どちらかの○を●にする			
氏名		住所	〒
連絡先		メール アドレス	PC 携帯

●チャーター料

①標準：10,000円

仕様：ハル、マスト、ブーム、ティラー、ラダー、センターボードのみ

②フル艀装：12,000円

仕様：標準仕様にセール、シートを付け帆走状態とする。

※2隻のみの予定、SRクラスのみ用意となる。

隻数に限りがあるため、希望者多数の場合は遠方優先の上抽選となります。

希望者全員に抽選結果を申込締切後3日以内に連絡いたします。

連絡はメールで行いますので必ずメールアドレスを記入ください。